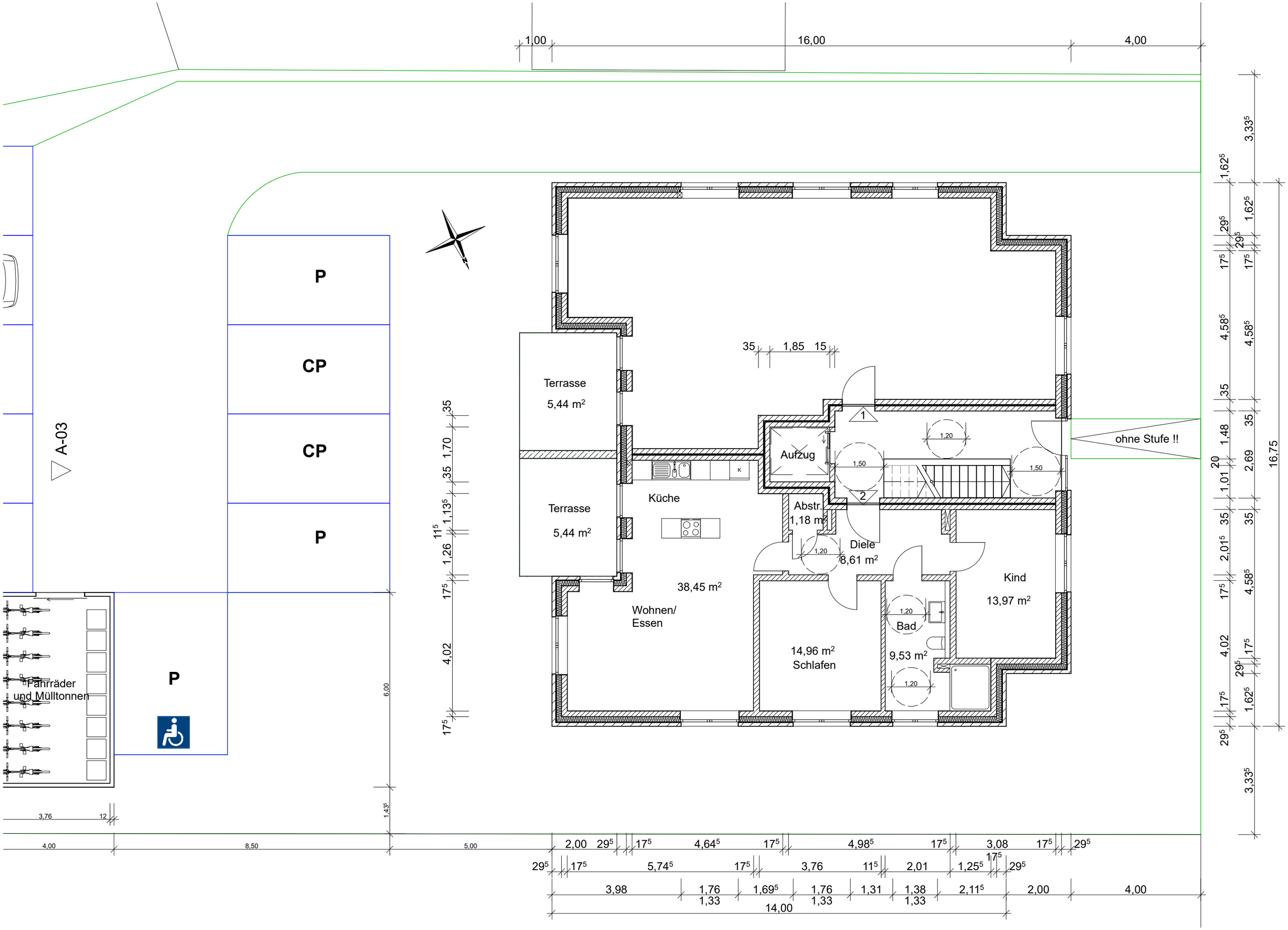
1,00
16,00
4,00
P
CP
CP
P
P
A-03
Fahrräder
und Mülltonnen
Terrasse
5,44 m²
Terrasse
5,44 m²
Küche
K
Aufzug
Abstr.
1,18 m²
Diele
8,61 m²
38,45 m²
Wohnen/
Essen
14,96 m²
Schlafen
Bad
9,53 m²
Kind
13,97 m²
ohne Stufe !!
1
2
1,20
1,50
35
1,85
15
6,00
1,43⁵
3,76
12
4,00
8,50
5,00
2,00
29⁵
17⁵
4,64⁵
4,98⁵
3,08
5,74⁵
3,76
11⁵
2,01
1,25⁵
3,98
1,76
1,69⁵
1,31
1,38
2,11⁵
1,33
14,00
16,75